

SITUACIÓN DEFICIENCIAS DETERMINADAS

PREVIO

DURANTE

POSTERIOR

DEPARTAMENTO:	SANTA ROSA	MUNICIPIO:	SAN JUAN TECUACO
NOMBRE DEL ESTABLECIMIENTO:	ESCUELA OFICIAL RURAL MIXTA	DIRECCIÓN DEL ESTABLECIMIENTO:	ALDEA EL COYOLITO
CÓDIGO DEL ESTABLECIMIENTO:	06-07-0174-43	FECHA:	19/02/2024



SUSTITUCION DE LAMINA POR LAMINA TROQUELADA



SUSTITUCION DE ESTRUCTURA DE SOPORTE (MADERA, METAL) POR METAL

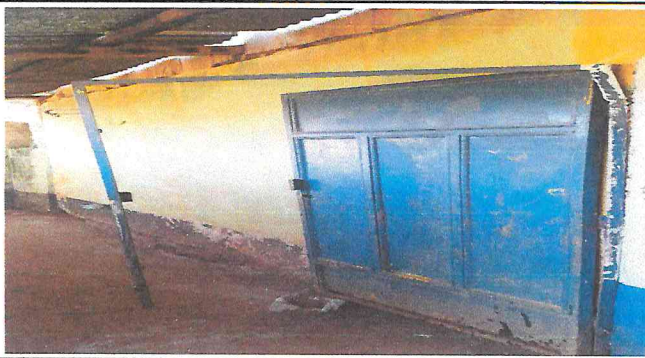

SUSTITUCION DE PUERTA



SUSTITUCION DE PUERTA E SERVICIOS SANITARIOS



SUSTITUCION DE CHAPA



SUSTITUCION DE INODORO

Observación: Si es necesario se pueden agregar hojas adicionales y actualizar el número de hojas.

Firma y sello del Presidente de la JUNTA ESCOLAR
ALDEA EL COYOLITO
SAN JUAN TECUACO, SANTA ROSA

Firma y Sello Director Centro Educativo Público
DIRECCION
06-07-0174-43
ALDEA EL COYOLITO

SITUACIÓN DEFICIENCIAS DETERMINADAS

PREVIO

DURANTE

POSTERIOR

DEPARTAMENTO:	SANTA ROSA	MUNICIPIO:	SAN JUAN TECUACO
NOMBRE DEL ESTABLECIMIENTO:	ESCUELA OFICIAL RURAL MIXTA	DIRECCIÓN DEL ESTABLECIMIENTO:	ALDEA EL COYOLITO
CÓDIGO DEL ESTABLECIMIENTO:	06-07-0174-43	FECHA:	19/02/2024



SUSTITUCION DE PISO CERAMICO



SUSTITUCION DE ESTUFA RURAL

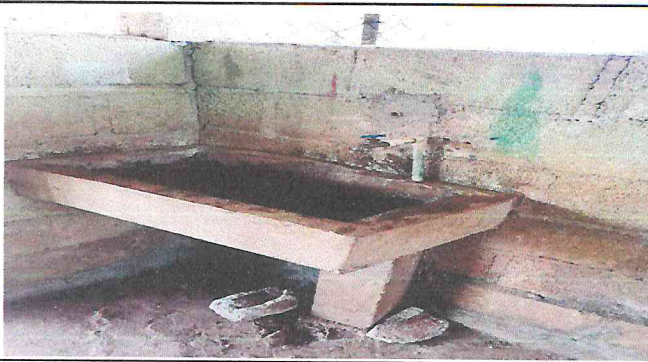

SUSTITUCION DE PILA

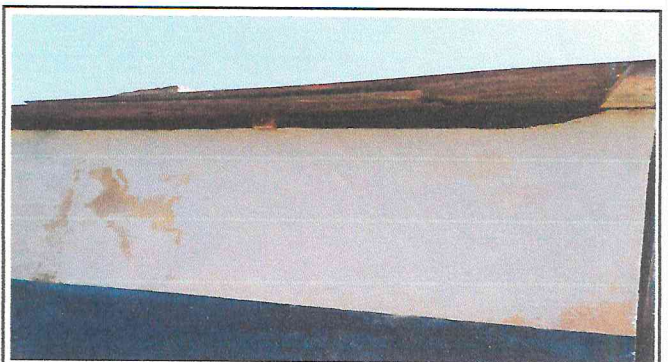

PINTURA EN MUROS EXTERIORES E INTERIORES

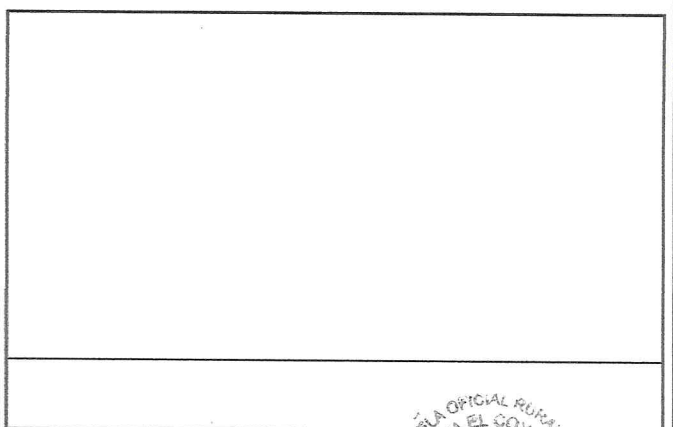
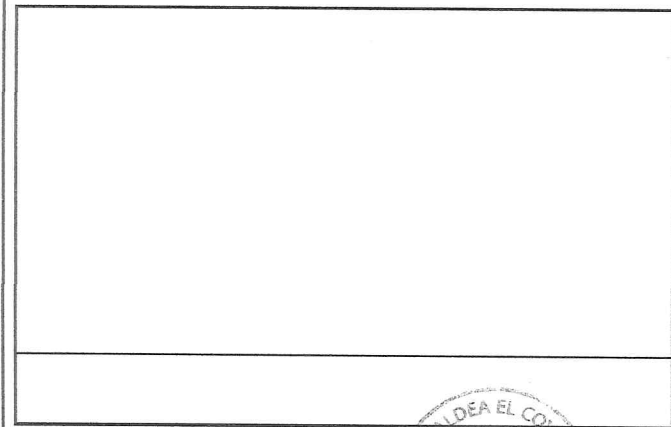

Observación: Si es necesario se pueden agregar hojas adicionales y actualizar el número de hojas.

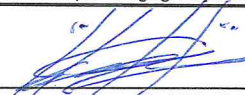
Firma y sello del Presidente de la Junta Escolar

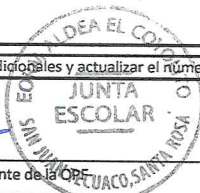

Firma y Sello Director Centro Educativo Público

